FSPM

FEDERATION SUISSE DES PROFESSIONNELS DE LA MECANIQUE



69ÈME AGOD 2026

SAMEDI 9 MAI 2026

MARLY / FRIBOURG

INFO-FEDERATION EDITION SPECIALE

N°-41/26

PROGRAMME AGOD 2026

Vendredi 8 mai 2026

17h00	Arrivée et prise des chambres du CC et des présidents
17h30	Assemblée du CC et des présidents
19h30	Repas à l'Hôtel des Innovations avec CO

Samedi 9 mai 2026

08h30	Accueil Café-Croissants au musée des trains du Kaeserberg
09h30	Début de la visite du musée
11h15-11h45	Transfert pour le repas de midi
12h00	Repas au Restaurant de Grandfey
13h45	Transfert pour l'AGOD au HDI Marly
14h00	Transfert accompagnantes Musée Tinguely
14h30 – 16h30	AGOD au HDI, Marly
14h00 – 16h30	Visite du musée Tinguely pour les accompagnantes
16h30 – 17h00	Transfert accompagnantes au HDI Marly
17h00 – 19h00	Apéritif et prise des chambres au HDI Marly
19h00	Repas de Gala au HDI Marly



La Fédération Suisse des Professionnels de la Mécanique (FSPM) s'apprête à vivre un moment fort : sa 69e Assemblée Générale Ordinaire des Délégués (AGOD), le **9 mai 2026**, au cœur du canton de **Fribourg**. Un lieu vibrant, où traditions, innovation et multiculturalité ne coexistent pas seulement… elles s'enrichissent et se renforcent mutuellement. Exactement comme notre branche.

Cette édition fribourgeoise offrira un décor inspirant : paysages préalpins majestueux, patrimoine historique de caractère, savoir-faire artisanal reconnu, et un tissu industriel particulièrement dynamique. Un environnement qui incarne à merveille la précision, la créativité et l'exigence qui définissent la mécanique suisse.

Un **programme riche et varié** attend également les conjoints, pour une journée qui s'annonce aussi conviviale qu'enrichissante.

Au cœur de cette AGOD : des échanges professionnels stimulants, un renforcement ciblé de la mise en réseau, et plusieurs nouveautés destinées à impulser une nouvelle énergie à nos actions. Parmi elles, l'un des dossiers les plus structurants pour toute la branche : **la réforme FUTURMEM**.

Entrée dans sa phase finale, cette réforme repense en profondeur les huit professions techniques MEM. Elle met l'accent sur les compétences, facilite la mobilité professionnelle, et intègre pleinement les impératifs du numérique et des technologies émergentes. Un chantier essentiel pour continuer de rendre notre branche attractive et offrir à la relève les outils qu'exigent les défis industriels de demain.

Dans un monde marqué par les incertitudes économiques, les tensions géopolitiques et des mutations technologiques rapides, la FSPM demeure un **point d'échange et d'orientation** pour ses membres. Grâce à votre engagement, à votre soutien envers la formation – initiale comme continue – et à l'intégration croissante de l'intelligence artificielle dans nos pratiques, nous avançons avec détermination.

L'AGOD 2026 sera l'occasion parfaite de se rassembler, de partager, et de construire ensemble les réponses aux enjeux qui nous attendent. La FSPM se réjouit d'accueillir une large participation le 9 mai à Fribourg pour une journée résolument tournée vers l'avenir.

Vive la mécanique, vive la précision, et vive l'énergie fribourgeoise !



FROID INDUSTRIEL
FROID COMMERCIAL
CLIMATISATION

frigotech

Neuchâtel Fribourg Jura www.frigotech.ch

PICOMAX® 550 / 550 PRO



La solution compacte pour un usinage 5 axes polyvalent, économique et convaincant.

Scan me

Dès la version de base, la nouvelle fraiseuse assure le fraisage universel 5 axes positionnés et l'usinage simultané 5 axes.

- Polyvalente : production de petites séries, usinage dynamique de précision en 5 axes et pour la formation
- Délimitation d'usinages de Ø 500 mm, offre un large espace pour les dispositifs de serrage et une grande flexibilité d'application
- Commande Heidenhain TNC7 avec écran tactile 19"
- Visibilité et accessibilité optimales
- Automatisation possible pour la manutention de palettes ou de pièces

Pour la manipulation des palettes ou des pièces, une automatisation (version PRO) est également disponible sur demande.



YouTube

Fehlmann AG Maschinenfabrik
Birren 1 - 5703 Seon - Suisse
Tél. +41 62 769 11 11
mail@fehlmann.com - fehlmann.com

FEHLMANN
Your Precision Advantage.®

ALPIN MECANIQUE

AMATEC

AMEP

BRUTSCH RUEGGER METALS

BRUTSCH RUEGGER TOOLS

CNIP

DANY & FILS

ELECTROTECHNIQUE PELLEGRINI

GIM

JD BOTTERON

JOBSELECT VAUD

KAUFMANN

LEON JACCARD SA

PRECI-EROSION

RENAUD

RIBEAUD AFFUTAGES

RUBIS CONTROLE

SWISSMACHINES

SWISS MECANYX

SWISSMECHANIC

SWISSMEM

WALTER TOOLS

Commune de Marly

Bienvenue à Marly

Au nom du comité d'organisation, du comité et membres de la section Fribourgeoise de la FSPM nous vous souhaitons la cordiale bienvenue à Marly pour cette assemblée générale ordinaire des délégués de la Fédération Suisse des Professionnels de la Mécanique.

Nous sommes heureux d'accueillir dans ce village de l'agglomération de Fribourg les délégués, membres, conjointes, membres du comité central de la FSPM et invités.

Bienvenue à Marly, une commune dynamique et accueillante
Nichée entre la Sarine et les Préalpes fribourgeoises, Marly est une ville à la campagne où le calme se conjugue avec le confort moderne, à deux pas de Fribourg. La commune offre une atmosphère paisible, propice à la quiétude, tout en bénéficiant d'une excellente connectivité grâce à un réseau de transports en commun développé, reliant Marly à la gare de Fribourg et au reste de la Suisse. Avec ses commerces, ses services de proximité et ses commodités, Marly allie parfaitement vie pratique et qualité de vie.

Marly est une commune ouverte, vivante et dynamique, où il fait bon vivre. Que l'on soit attiré par la tranquillité de la campagne, les commodités modernes, la diversité sportive, la scène culturelle ou les plaisirs de la nature, Marly saura répondre à toutes les attentes.

Nos assises auront lieu à l'Hôtel des Innovations à Marly, situé au Marly Innovation Center (**MIC**) il est l'un des plus grands parcs d'innovation de notre région, situé au centre du site.

Je remercie la commune de Marly ainsi que l'Hôtel des Innovations de nous avoir accueilli pour l'organisation de notre assemblée.

Merci, à toutes les personnes qui ont œuvrées à la bonne marche de cet évènement, à tous nos annonceurs et donateurs qui nous ont permis de vous accueillir le plus chaleureusement possible.

Jean-Marc Jaquet
Président de la section Fribourg

AGENDA 2026 FSPM

Renseignements et inscriptions = info@fspm.ch

30.03.26 02.04.26	JOURNÉE	GLOBAL INDUSTRIE, Salon de l'innovation et l'industrie de demain	F-PARIS
20.04.26 24.04.26	JOURNÉE	Weltleitmesse für die produzierende Industrie	DE-HANNOVER
21.04.26 24.04.26	JOURNÉE	SIAMS, Salon des Microtechniques et de la Sous-Traitance	CH-MOUTIER
05.05.26 08.05.26	JOURNÉE	GRINDIND HUB Salon professionnel des technologies de rectification	DE-STUTTGART
09.05.26	**JOURNÉE**	**FSPM, 69ème AGOD, Assemblée Générale Ordinaire des Délégués**	**CH-FRIBOURG**
28.05.26	JOURNÉE	GIM, AGO, Assemblée Générale Ordinaire, CSEM	CH-NEUCHATEL
16.06.26 19.06.26	JOURNÉE	EPHJ-EPMT, Salon international de l'horlogerie et microtechnique	CH-GENÈVE
03.07.26	JOURNÉE	GIM Cérémonie de remise des CFC-AFP MEM- La Marive	CH-YVERDON
17.09.26 18.09.26	**JOURNÉE**	**EVENT FSPM / VISITE LIEBHERR**	**CH-BULLE**
10.09.26 16.09.26	JOURNÉE	CAPA'CITÉ, Salon des métiers et de la formation	CH-CHAUX-FONDS
15.09.26 18.09.26	JOURNÉE	TWS, Technical Watchmaker Show	CH-CHAUX-FONDS
15.09.26 19.09.26	JOURNÉE	AMB Salon international de l'usinage des métaux	DE-STUTTGART
22.09.26 27.09.26	JOURNÉE	WORLDSKILLS 2026, SHANGHAI	CN-SHANGHAI
26.09.26 02.10.26	JOURNÉE	MICRONORA, Salon international des microtechniques	F-BESANÇON
06.10.26 08.10.26	JOURNÉE	MOTEK-BONDEXPO Industrial Production – Practical and Sustainable	DE-STUTTGART
06.10.26 08.10.26	JOURNÉE	FAKUMA Salon International pour la transformation des plastiques	DE-FRIEDRICHSHAFEN
13.10.26 16.10.26	JOURNÉE	BI-MU, Foire industrielle de la machine-outil, robots, automatisation.	I-MILANO
17.11.26 22.11.26	JOURNÉE	SDMFL, Salon des métiers et de la formation Lausanne 2025	CH-LAUSANNE

Avec la collaboration de :

MSM
LE MENSUEL DE L'INDUSTRIE



LE NOUVEAU SITE EST EN LIGNE DEPUIS PEU.

N'HÉSITEZ PLUS ET DEMANDEZ DÈS MAINTENANT VOTRE ACCÈS.

VOUS POURREZ PROFITER DE NOMBREUX AVANTAGES…

INFO@FSPM.CH

WWW.FSPM.CH

Pierre Bercher SA

Maîtrise fédérale

Mécanique de précision
Moules
Injection de plastique

Spécialités :

- Toutes pièces techniques
- Cercles, lunettes
- Surmoulage
- Platine, aiguilles, cadrans
- Potentiomètre

Case postale 77
Comble-Emine 15
2053 Cernier

Tél. +41 (0)32 853 46 32

Frais de moules avantageux
Petites et grandes séries

Contact : info@injectionplastic.com

www.injectionplastic.com

ZIEGLER
ABRASIVE SOLUTIONS

ZIEGLER + CIE AG
Industriestrasse 12
8404 Winterthur
Tel. +41 52 234 20 20
info@zieglerag.ch
www.zieglerag.ch

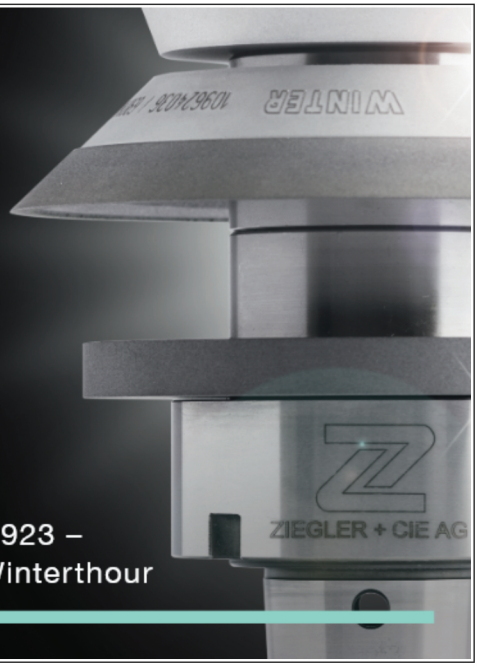

Tradition et innovation depuis 1923 –
Technique de rectification de Winterthour


GIM Groupement suisse de l'Industrie des Machines
LA PRÉCISION SUISSE
ADHÉREZ ET PROFITEZ DE CONTACTS PRIVILÉGIÉS AVEC DES PROFESSIONNELS DE L'INDUSTRIE
comme
MEMBRE
Vous développez des relations entre les membres et vis-à-vis de tiers.
Vous êtes entendu lors de la défense de la place industrielle romande.
Vous êtes invité à différents évènements.
Vous participez à des expositions en Suisse et à l'étranger à des conditions avantageuses.
Dès 320.-/an
comme
ABONNÉ SMST
Système management sécurité au travail
Vous avez accès à une solution de branche homologuée CFST.
Vous profitez d'un audit gratuit tous les 3 ans.
Vous vous formez en permanence.
Vous avez accès aux fiches techniques relatives à la sécurité d'installations ou de processus.
Dès 300.-/an
comme
AFFILIÉ FIP
Fonds interprofessionnel de prévoyance
Vous bénéficiez de prestations supérieures à la norme et de cotisations avantageuses.
Vous profitez réellement des résultats financiers du Fonds (pas d'actionnaires à rémunérer).
Vous optez pour un partenaire de confiance qui place les employeurs et les assurés au centre de ses préoccupations.
Route du Lac 2 1094 Paudex www.gim.swiss info@gim.swiss 058 796 33 43

Maintenir et renforcer la qualité de la formation professionnelle dans l'industrie suisse, telle est la mission de Swissmem Formation

Thomas Schumacher, directeur de Swissmem Formation professionnelle oeuvre en faveur d'une formation professionnelle moderne et attrayante pour les jeunes. Il a été interrogé sur les activités actuelles du centre de compétence et sur les changements opérés récemment.



La priorité actuelle de la Formation professionnelle Swissmem est de développer des moyens de formation et des supports concrets pour le lancement des apprentissages en août 2026, sur la base des nouvelles ordonnances en vigueur depuis janvier 2026.

Interview: Margaux Pontieu

Après plusieurs mois depuis la décision de regrouper les activités nationales de formation professionnelle initiale de Swissmem et Swissmechanic sous l'égide de Swissmem, quel bilan pouvez-vous faire de cette collaboration renforcée?
Je constate une dynamique très positive. Nous collaborions déjà étroitement dans le domaine de la formation professionnelle, notamment dans le cadre de la révision FUTUREMEM. Le regroupement des activités nationales a donné un véritable élan, en particulier pour la mise en oeuvre et le développement des projets d'avenir. Depuis le 1er janvier 2026, cette coopération renforcée couvre plusieurs domaines clés : commission de la formation professionnelle, développement des professions, médias de formation, SwissSkills et WorldSkills, ainsi que la procédure de qualification.
Parmi les résultats concrets, nous avons créé un nouveau tecVET Sounding Board et lancerons prochainement le tecVET



Thomas Schumacher
Directeur de Swissmem Formation professionnelle

«L'une des grandes questions actuelles concerne l'intégration de l'intelligence artificielle dans la formation professionnelle, et surtout dans les procédures de qualification.»

DevelopmentGroup pour accompagner les travaux liés à FUTUREMEM. Enfin, nous avons organisé le kick-off de la mission WorldSkills Aichi 2028, en lien avec SwissSkills Berne 2027. Et deux anciens collaborateurs de Swissmechanic ont rejoint Swissmem Formation professionnelle.

Quels étaient les objectifs principaux de ce regroupement, et dans quelle mesure ont-ils été atteints ?
L'objectif principal est de maintenir et renforcer la qualité de la formation professionnelle dans l'industrie technologique suisse. Nous voulons créer davantage de valeur pour le marché en harmonisant les contenus et les outils autour des huit professions techniques MEM. Ce regroupement permet aussi de travailler de manière plus efficace et cohérente au sein d'une organisation unique. Notre priorité actuelle est de développer des moyens de formation et des supports concrets pour le lancement des apprentissages en août 2026, sur la base des nouvelles ordonnances en vigueur depuis janvier 2026. Nous sommes très engagés sur cette voie. Il reste encore du travail, mais la dynamique est excellente, et nous remercions tous les acteurs des trois lieux de formation ainsi que les écoles professionnelles pour leur patience et leur soutien.

Quelles améliorations tangibles observez-vous pour les entreprises membres et les apprentis ?
Globalement, ce regroupement s'inscrit dans la continuité de FUTUREMEM. Les huit professions techniques MEM sont désormais à la fois uniques et mieux connectées, tant verticalement (apprentissages de 2, 3 ou 4 ans) qu'horizontalement (compétences opérationnelles communes).
Nous réduisons la complexité grâce à une édition unique des supports de formation (nextecmedia) et à une meilleure coordination entre tous les lieux de formation. Un pont plus solide est également construit entre les moyens pédagogiques et la plateforme numérique (techLEARN), tout en renforçant la communication commune pour accroître l'attractivité de notre branche.

Quels défis organisationnels ou culturels ont été rencontrés lors de l'intégration ?
Jusqu'à présent, nous n'avons pas connu de difficultés majeures. L'expérience acquise durant la révision FUTUREMEM a facilité l'intégration. On pourrait dire que cette période a constitué une phase intense de rap-prochement avant cette nouvelle étape. La véritable réussite se mesurera surtout dans la perception du marché et dans la qualité de la coopération entre les trois lieux de formation.

Quel impact ce rapprochement a-t-il sur l'attractivité des métiers techniques MEM ?
Nous menons depuis plusieurs années des actions de marketing des professions avec le programme «fascination technique», notamment en Suisse alémanique. Un développement très positif est le lancement de ces activités sous une marque commune également en Romandie. Il est encore trop tôt pour mesurer précisément l'impact de ce rapprochement sur l'attractivité des métiers, mais les bases sont solides.

Quel rôle joue la plateforme numérique techLEARN.swiss ?
techLEARN.swiss sera la clé digitale de la formation professionnelle MEM. Elle apporte une réelle valeur ajoutée aux apprentis et aux partenaires des différents lieux de formation.
La plateforme intégrera notamment les informations de skills.futurememswiss, avec une visualisation claire des plans de formation, des compétences opérationnelles et d'un calendrier d'apprentissage. Elle comprend également un portefeuille de compétences, incluant le rapport de formation numérique. Les moyens de formation nextecmedia et d'autres documents pourront y être utilisés y enregistrés.

Quelles tendances majeures observez-vous dans la formation technique en Suisse ?
L'une des grandes questions actuelles concerne l'intégration de l'intelligence artificielle dans la formation professionnelle, et surtout dans les procédures de qualification. Nous sommes convaincus que cinq dimensions de compétences sont essentielles: compétences MEM, professionnelles, méthodologiques, personnelles et sociales. À mon sens, les compétences personnelles, sociales et méthodologiques gagnent en importance. Elles constituent une base indispensable pour relever les défis futurs. En même temps rappelons que les compétences professionnelles techniques restent très importantes dans notre branche mondiale.

Quelles stratégies Swissmem propose-t-il pour attirer davantage de jeunes vers les métiers techniques ?
Nous renforçons nos actions de promotion à travers les réseaux sociaux, les salons des métiers, ainsi que la communication avec les enseignants du primaire, les parents et les centres d'orientation professionnelle. Pour les plus jeunes, nous soutenons également des initiatives MINT. En parallèle, la plateforme www.tecindustry.ch/fr permet de mettre en valeur l'attractivité de notre industrie et les perspectives offertes aux jeunes talents.

Enfin, quelle est votre vision pour la formation professionnelle à l'horizon 2030 ?
Sur la base de la stratégie Swissmem Formation professionnelle 2028 et du regroupement national des activités pour les huit professions MEM, nous avons lancé une révision stratégique. La stratégie 2029/30 sera définie dans les prochaines semaines. Notre priorité en 2026 reste la mise en oeuvre de FUTUREMEM. Nous avons modernisé nos professions – employé(e) de commerce et métiers techniques – pour l'avenir. Nous réfléchissons également à la manière de motiver davantage d'entreprises à former des apprentis dès 2027 et à anticiper les besoins futurs du marché.

Swissmem Formation professionnelle
Brühlbergstrasse 4, 8400 Winterthur
Tél. 052 260 55 00, info@swissmem.ch
www.swissmem.ch

SWISSMEM | SWISSMECHANIC

Concours QCM-FSPM 2025
Trois lauréats récompensés

Le concours QCM 2025 a permis de mettre à l'honneur trois lauréats, récompensés pour leur utilisation soutenue de la plateforme QCM FSPM dans le cadre de leur entraînement et de la préparation des examens finaux CFC.



Par leur régularité, leur sérieux et leur implication dans l'utilisation de cet outil pédagogique, ces trois participants se sont démarqués de manière remarquable. Afin de saluer leur engagement, chacun d'eux s'est vu remettre une magnifique perceuse-visseuse.



Ces prix ont été généreusement offerts par la maison Brütsch/Rüegger Tools, que nous remercions très sincèrement pour son soutien à cette action et pour son engagement aux côtés de la formation professionnelle.



La FSPM félicite chaleureusement les trois gagnants et se réjouit de voir que la plateforme QCM FSPM constitue un véritable appui pour les apprentis dans leur préparation aux examens. Ce type d'initiative souligne une nouvelle fois l'importance d'outils modernes et motivants au service de la réussite.

Toutes nos félicitations aux lauréats, et nos remerciements renouvelés à Brütsch/Rüegger Tools pour sa précieuse contribution.

Brütsch·Rüegger Tools

BAT MANN

Constructeur intégral

50 % plus rapide - avec une durée de vie accrue

Walter présente les fraises à fileter TC620 Supreme avec chanfrein à 90°.

Avec la fraise à fileter à plusieurs rangs TC620 Supreme avec chanfrein à 90° et géométrie antivibratoire Walter DeVibe, Walter AG lance une nouveauté mondiale sur le marché. Pour la première fois, les avantages des fraises à fileter à plusieurs rangées sont combinés avec une fonction de lamage intégrée. Par rapport aux solutions avec des fraises à fileter à denture complète, les utilisateurs profitent ainsi d'avantages spécifiques : de l'usinage parallèle de plusieurs sections de filetage à la sécurité élevée du processus des fraises à fileter à plusieurs rangées, en raison des forces de refoulement réduites, de la manipulation facile grâce aux rares corrections de rayon, jusqu'au gain de temps, car le lamage et le filetage sont réalisés dans la même opération - et avec le même outil. En plus de l'outil de lamage séparé normalement nécessaire, l'utilisateur économise ainsi du temps de changement, des capacités de stockage et une place dans le magasin d'outils.

Comme la fraise à fileter sans chanfrein, la TC620 Supreme avec chanfrein à 90° dispose de la Géométrie antivibratoire DeVibe brevetée par Walter. Celle-ci augmente nettement le silence de fonctionnement de l'outil, évite les "marques de broutage" et améliore la qualité du filetage. Le design à plusieurs rangées réduit les efforts de coupe et garantit une grande précision dimensionnelle de l'outil. L'arrosage interne optimise l'évacuation des copeaux pour les avances de dent élevées . Ce qui, au final, selon Walter, assure un Usinage sûr même dans des conditions extrêmes. Walter propose l'outil combiné jusqu'à 2 × $D_N$dans tous les diamètres courants (M3-M20) et profils de filetage (métrique, métrique fin, UNC/UNF, etc.). Les utilisateurs peuvent ainsi profiter d'une grande sécurité de processus et de coûts réduits par filetage dans un large champ d'applications - avec des quantités de production élevées et une durée d'usinage jusqu'à 50 % plus courte.



Les fraises à fileter TC620 Supreme de Walter combinent le design Multirow avec un chanfrein à 90°

Cher Christian,

Il y a quelques mois, tu as choisi de remettre ton mandat de secrétaire de la FSPM afin de te consacrer pleinement à ta santé. Cette décision n'a certainement pas été facile, et nous la respectons profondément.

Même si ton passage parmi nous a été relativement court, il a été marqué par une belle intensité. Tu es arrivé avec des idées neuves, une approche moderne et la volonté sincère de faire évoluer notre association. Tu as également relevé avec beaucoup de courage le défi d'apprendre le nouveau système Clubdesk, ce que nous avons particulièrement apprécié.

Tu as entretenu avec soin les contacts avec nos membres et nos sponsors, et tu t'es toujours assuré que nos Info-Fédé paraissent dans les délais. Ton sérieux, ta disponibilité et ton engagement ont été précieux pour la FSPM.

Au nom du Comité central, des Présidents et de l'ensemble des membres, nous te souhaitons le meilleur pour la suite. Puisses-tu retrouver force et sérénité, et profiter pleinement des bonnes choses contenues dans ce panier, en pensant à nous.



Merci Christian pour ton travail, ton enthousiasme et ta loyauté envers la FSPM.

INTERVIEW DES PRESIDENTS DE LA FSPM

5 QUESTIONS AUX PRESIDENTS

Le comité central de la FSPM a le plaisir de vous faire découvrir le 5ème des six interviews, consacrés aux Présidents de notre Fédération.

Qui sont-ils, quelle est leur passion, quel est leur rôle dans leur fonction de président, quel est leur avis sur la FSPM, etc !

Nous vous invitons vivement à prendre connaissance des confessions authentiques et intéressantes de ces passionnés du monde de la mécanique qui s'engagent « corps et âme » au sein de leur section locale.

Le 5ème interview concerne David Treuthardt président de la section Neuchâtel.

Bonne lecture.



1. Présentez-vous (votre parcours de vie, professionnel, vos hobbies, etc)

À la fin de ma scolarité obligatoire, il a fallu choisir une voie professionnelle. Le travail du métal m'attirait déjà beaucoup. Mon père était maréchal-forgeron et je l'accompagnais parfois lorsqu'il ferrait les chevaux. Je le voyais chauffer les fers dans le four puis les façonner sur l'enclume — une expérience qui m'a naturellement orienté vers la mécanique, même si je ne savais pas encore exactement ce que ce métier impliquait.

J'ai effectué mon apprentissage de mécanicien-machines chez ETA SA. Durant ces quatre années, j'ai acquis de solides bases : usinage bien sûr, mais aussi soudure, électronique, travail au bureau technique et mise en place de prototypes. Cette diversité correspondait parfaitement à ce que je recherchais.

La conjoncture économique étant alors incertaine, j'ai poursuivi ma formation comme technicien en informatique, option mécanique. J'y ai appris la programmation informatique ainsi que la CFAO.

Mon premier emploi a été comme monteur sur une chaîne d'assemblage chez Ismeca SA. L'expérience fut courte : ce poste ne correspondait pas vraiment à mes attentes. Je me suis alors orienté vers l'horlogerie comme régleur CNC. En un peu plus de dix ans, j'ai évolué au sein de l'entreprise jusqu'à devenir responsable de secteur.

Aujourd'hui, je suis enseignant en mécanique à l'École technique du Locle depuis bientôt vingt ans. Durant cette période, j'ai vu le métier et les technologies énormément évoluer.

2. Pourquoi avoir choisi le métier que vous exercez aujourd'hui ?

Au départ, ce n'était pas un choix clairement défini, mais j'ai rapidement pris goût à cette voie professionnelle et je ne l'ai jamais regrettée.

Concernant l'enseignement, cela ne s'est pas imposé comme une évidence non plus. Toutefois, dans mon poste précédent, je formais déjà les nouveaux collaborateurs. L'idée de transmettre mes connaissances aux futurs mécaniciens s'est donc naturellement développée.

Ce qui rend ce métier passionnant, c'est la diversité des publics. Chaque groupe est différent et demande une approche adaptée pour transmettre non seulement des compétences techniques, mais aussi la passion du métier. C'est un défi quotidien très motivant.

3. Votre avis sur la FSPM

Ce que j'apprécie particulièrement au sein de la fédération, ce sont les échanges entre membres issus de différents cantons et de parcours variés. Ces rencontres favorisent le partage des expériences et des savoir-faire, ce qui enrichit chacun.

Comme beaucoup d'associations, nous faisons toutefois face à un défi : attirer de nouveaux membres et surtout les encourager à s'engager dans les comités. C'est une problématique largement répandue aujourd'hui dans le monde associatif.

4. Parlez-nous de votre section, de votre fonction de Président

J'occupe la présidence depuis environ dix ans. Ce n'était pas forcément une ambition personnelle au départ : mon prédécesseur, Philippe Grin, souhaitait transmettre le flambeau et j'ai accepté de relever le défi.

J'ai la chance de pouvoir compter sur un comité dynamique et engagé. Mon rôle consiste surtout à coordonner et à déléguer afin que chacun puisse apporter ses compétences.

En 2017, lors de l'organisation de la 60e AGOD par la section neuchâteloise, Thierry Peseux a pris la direction de l'organisation avec beaucoup d'efficacité, et je tiens à le remercier pour son engagement.

Aujourd'hui, les activités sont plus calmes : nous nous réunissons trois à quatre fois par année pour assurer le bon fonctionnement de la section. L'un de nos enjeux principaux reste toutefois le renouvellement des forces vives, car plusieurs membres du comité sont engagés depuis de nombreuses années. Il est important de préparer la relève : les futurs membres disposent d'un formidable outil pour poursuivre le développement de la section.

5. Vous avez « carte blanche » pour vous exprimer ; quel message souhaitez-vous communiquer

Depuis la fin de ma formation professionnelle, la technologie a évolué à une vitesse impressionnante. Il est indispensable que nos formations s'adaptent continuellement à ces changements.

Cette évolution me questionne parfois : certains savoir-faire traditionnels tendent à disparaître au profit de l'automatisation et désormais de l'intelligence artificielle. Ce sont des outils extraordinaires, mais ils peuvent aussi influencer l'aspect créatif du métier.

Comme le dit le dicton : « Mieux vaut être ingénieux qu'ingénieur. »

Secrétaire du comité central, Christian Carrard



CELEBRATING **CONNECTIONS**

Depuis 1951, le groupe WAGO développe des technologies de connexion et d'automatisation qui accompagnent durablement l'évolution des industries. Une histoire bâtie sur la qualité, la confiance et la performance et résolument tournée vers l'avenir.

WAGO

www.wago.com

QCM.FSPM.CH

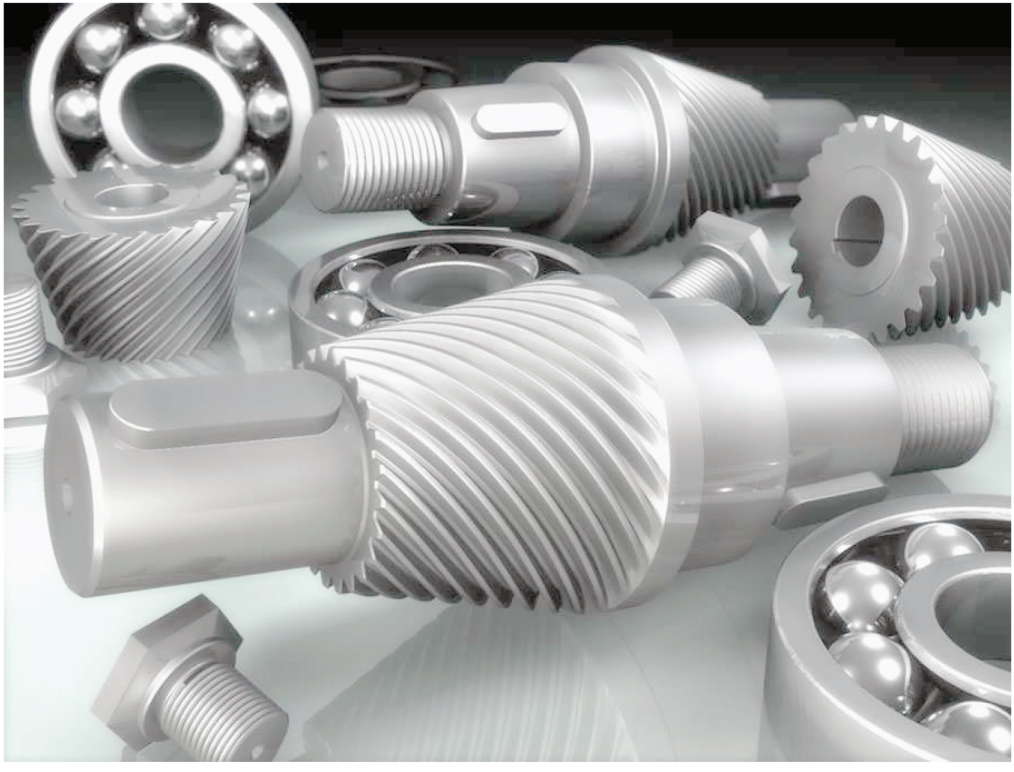

focusMEM.ch
BERUFSBILDUNG SCHWEIZ
FORMATION PROFESSIONNELLE SUISSE
FORMAZIONE PROFESSIONALE SVIZZERA

hftm
Ecole Supérieure Technique Mittelland / Deviens Diplômé-e Technicien-ne ES
Formation axée pratique ! / Cours en français ou bilingue fr.-all.
En dual (2 soirs) ou à plein temps (lu à je) / Collaborations à l'étranger

SM SWISSMECHANIC

FESTO
Des solutions innovantes

SWISSMEM
Formation professionnelle
S'engage pour la relève
Votre centre de compétences et de services pour la formation professionnelle de base

GIM-CH
SWISSMECHANIC
GROUPEMENT SUISSE DE L'INDUSTRIE MÉCANIQUE

Brütsch·Rüegger Tools

69ÈME ASSEMBLÉE GÉNÉRALE ORDINAIRE DES DÉLÉGUÉS

Samedi 9 mai 2026, 14h30, à l'Hôtel des Innovations,
Route de l'Ancienne Papeterie 212, 1723 Marly

Hôtel 4 étoiles à Marly, Suisse | Hôtel des Innovations

Ordre du jour

1) Ouverture de la 69ème assemblée, salutations, liste de présence

2) Approbation de l'ordre du jour

3) Nomination des scrutateurs

4) Approbation du PV de l'AGOD du 3 mai 2025, à Sierre

5) État de la Fédération

6) Rapport du Président Central

7) Rapports des Groupes de Travail & Secrétariat Central

PAUSE

8) Rapport de la Trésorière sur l'exercice 2025

9) Rapport des vérificateurs de comptes

10) Présentation du Budget 2026

11) Décisions et acceptation du Budget 2026

12) Elections statutaires

13) 70ème AGOD 2027 Section NE

14) Attribution de l'organisation des AGOD de 2028 et 2029, dates et sections

15) Divers

16) Clôture de la 69ème AGOD

HOTEL **** DES INNOVATIONS

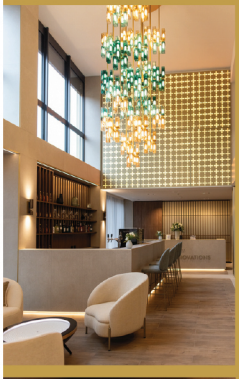
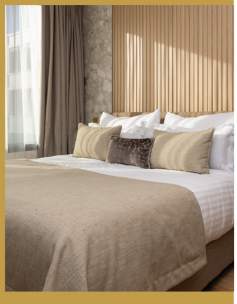




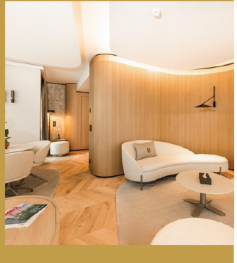

STAY | MEET | ENJOY

Affûtage de précision
Ribeaud affûtage

PESTALOZZI

RECO MECANIQUE

VALELECTRIC

BREMOR®
SANDSTRAHL
EXPERTSABLAGE

L'EAU C'EST LIAUDET PIAL

Une année 2025 engagée et tournée vers l'avenir

L'année 2025 aura été marquée par un engagement constant de la section Jura bernois de la FSPM en faveur de la promotion des métiers de la mécanique et du soutien à la relève.



Parmi les moments forts, la remise des prix aux meilleurs diplômés CFC ainsi qu'aux Techniciens ES de la HFTM demeure un axe central de notre action. Ces distinctions valorisent l'excellence, encouragent les parcours professionnels et renforcent les liens entre formation et industrie. Dans cette dynamique, la section poursuit également son travail de prospection de prix destinés aux remises annuelles des brevets fédéraux d'expert en production, afin de maintenir un niveau de reconnaissance à la hauteur des efforts fournis par les candidats.

Comme de nombreuses organisations professionnelles, la section est confrontée à un défi bien connu : la mobilisation de ses membres, souvent très engagés dans leurs activités professionnelles. Malgré cela, plusieurs prises de contact ont permis de maintenir un lien actif avec le terrain et de poursuivre nos actions avec sérieux et détermination.



La section Jura bernois reste pleinement ouverte à l'accueil de nouveaux membres souhaitant s'investir dans la promotion de nos métiers et contribuer à leur évolution. Chaque nouvelle énergie est une opportunité de renforcer notre impact.

À l'aube de 2026, la volonté est claire : poursuivre les actions engagées, renforcer la communication et développer de nouvelles initiatives, notamment en lien avec les évolutions de la formation professionnelle.

La section se réjouit de continuer à œuvrer, avec ses membres et partenaires, au service de nos professions.

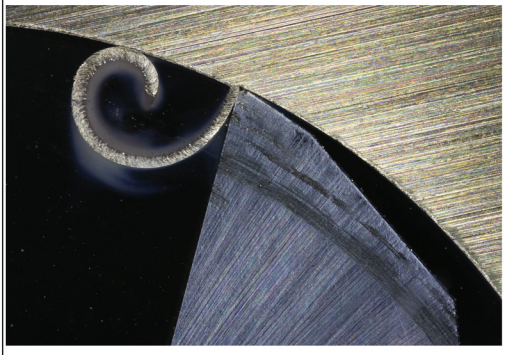

Blaser. SWISSLUBE

Nous examinons
de plus près.

Essayez-nous. Ça en vaut la peine.
blaser.com/essayez-nous

Notre Outil Liquide. **Votre Succès.**

Oxycolor

PRESIDENT	**GIROD** David	Mobile	079 548 29 12
	Rue des Fleurettes 20	E-mail	david.girod@brr.ch
	1400 YVERDON-LES-BAINS		

VICE-PRESIDENTS	**CASULA** Nicolino	Tél. privé	021 691 31 77
	Route du Bois 13	Mobile	076 368 55 82
	1024 ECUBLENS	E-mail	n.casula@bluewin.ch
		E-mail	ncasula@scheuchzer.ch
	LEGAZ Antonio	Tél. privé	032 857 19 52
	Centre du Village 13	Tél. prof.	032 724 90 45
	2043 BOUDEVILLIERS	Mobile	076 448 33 83
		E-mail	alegaz@rostansuisse.ch

COMMUNICATION	**CLOUX** Philippe	Mobile	078 693 29 88
	Chemin de Longet 9	E-mail	philippe.cloux.pc@gmail.com
	1031 MEX		

FORMATION	**NASRALLAH Thierry**	Mobile	079 743 42 60
	Rte de Villars 6	E-mail	thierry.nasrallah@hefr.ch
	1700 FRIBOURG		

SECRETARIAT CENTRAL	**LADO** Emilio	Mobile	079 472 26 27
	Bugnon 4a	E-mail	info@fspm.ch
	1439 RANCES		
INFO FEDERATION	**BEYTRISON** Anouck	Mobile	078 620 99 31
	Route de l'Astoria 11	E-mail	info@fspm.ch
	3963 CRANS-MONTANA		





GREUB
MACHINES SA

SFS




NRshape
BUREAU D'INGENIEURS CONSEILS ET PLANIFICATION
Ingénierie &
Innovation technique
Etudes et conseils spécialisés
pour le bâtiment et l'industrie
Etudes techniques CVCS
Chauffage, Ventilation, Climatisation
Sanitaire, Solutions Energétiques
Experts CECB
Performance énergétique
Appareils industriels
Conception, Modélisation, prototypage et
amélioration d'équipement industriel
NRshape
1723 Marly
+41 (0)76.690.45.90
www.nrshape.ch

PARTNER iT
Votre partenaire informatique
www.partnerit.ch

BLÖSCH
tools and components ag

FRIBOURG	**RAETZO** Anthony	Mobile	079 454 62 72
	Riedlisrasse 50	E-mail	a.raetzo@hotmail.fr
	3186 Düdingen	E-mail	anthony.raetzo@ch.meggitt.com

JURA-BERNE	**GUERREIRO** Manuel	Tél. privé	032 926 33 48
	Ferdinand Gonseth 13	Tél. prof.	032 942 43 14
	2615 SONVILIER	Mobile	076 311 08 14
		E-mail	jube@fspm.ch

NEUCHATEL	**TREUTHARDT** David	Tél. privé	078 855 92 31
	Rue des Noisetiers 6	Tél. prof.	032 886 30 23
	2345 LES BREULEUX	Mobile	078 855 92 31
		E-mail	dtr@rpn.ch

VALAIS	**POBELLE** Frédéric	Tél. prof.	027 203 31 47
	Ruelle du Manoir 13	Mobile	078 677 78 57
	3960 SIERRE	E-mail	pobelle@alpin-mecanique.ch

VAUD - GENEVE	**CASULA** Nicolino	Tél. privé	021 691 31 77
	Route du Bois 13	Mobile	076 368 55 82
	1024 ECUBLENS	E-mail	n.casula@bluewin.ch
		E-mail	ncasula@scheuchzer.ch

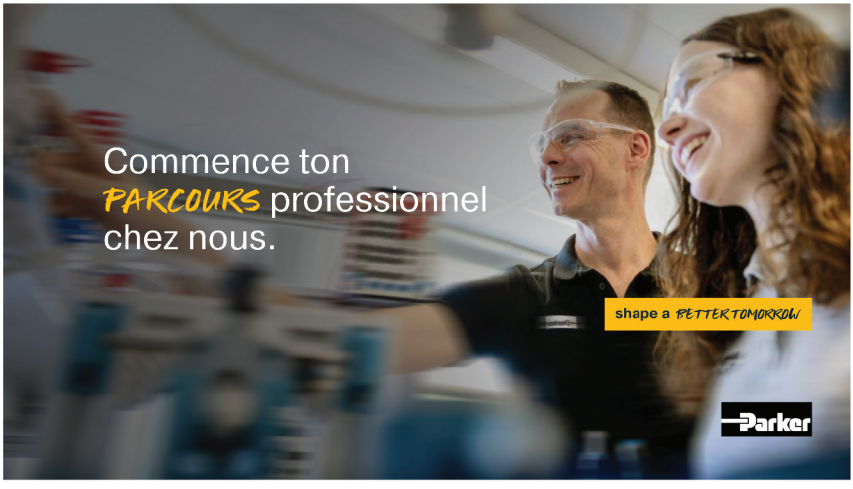

Savez-vous qu'à chaque seconde un avion décolle dans le monde et que 90% d'entre eux sont équipés d'une pièce produite à Fribourg ? Que les barrages suisses, notamment la Grande Dixence, sont équipés de nos produits ? Enfin, chaque fusée Ariane 6 embarque, elle aussi, des produits fabriqués à Fribourg.

Qui sommes-nous ? Nous sommes Parker Hannifin, un leader mondial dans le domaine des technologies du mouvement et du contrôle. Le groupe emploie plus de 58'000 personnes dans 44 pays. Notre site de Parker Meggitt à Fribourg, en Suisse, est un centre d'excellence technologique et de production spécialisé dans le développement et la fabrication de solutions de mesure, de contrôle et de protection pour les secteurs de l'aérospatial et de l'énergie.

Avec plus de 360 collaborateurs, Fribourg est le siège de la Division Motion, Power and Sensing. Il rassemble des professionnels hautement qualifiés qui conçoivent, qualifient et fabriquent une large gamme de capteurs de haute performance, des systèmes électroniques et des solutions logicielles de monitoring. Ces technologies permettent de mesurer avec une grande précision des paramètres critiques tels que la vibration, la pression dynamique, la vitesse de rotation ou les déplacements mécaniques. Principalement intégrés aux moteurs d'avion et aux installations énergétiques, nos produits contribuent à optimiser la performance, la fiabilité et la sécurité des équipements critiques. Ils sont conçus pour fonctionner dans des environnements particulièrement exigeants avec des températures pouvant aller de -250°C à + 780 degrés °C, pour réagir à des pressions élevées et des niveaux de vibration extrêmes.

Ce qui nous différencie ? Fort de plus de 100 ans d'expertise, de passion et d'innovation, Parker s'appuie sur un savoir-faire reconnu. Chez Parker Meggitt, nous maîtrisons l'ensemble du cycle de vie de nos produits. Nos capacités d'ingénierie et de production de

pointe nous positionne comme un partenaire de référence pour les plus grands acteurs de l'aéronautique et de l'énergie à travers le monde.

Pour nos collaborateurs passionnés par les défis technologiques, nous offrons l'opportunité de contribuer à des projets internationaux où chaque idée est valorisée afin de permettre un monde meilleur grâce à des avancées technologiques. Notre environnement collaboratif favorise l'apprentissage continu et l'innovation. Afin de garantir la continuité de notre savoir-faire, chaque année, nous engageons des polymécaniciens, mécaniciens de production, électroniciens, informaticiens, employés de commerce, et de jeunes diplômés universitaires qui travaillent aux côtés de nos ingénieurs les plus brillants. Nous offrons un fort potentiel de développement professionnel et personnel afin que chacun puisse s'épanouir dans son domaine d'activité.



Une plateforme en constante évolution

La plateforme QCM-FSPM poursuit son développement avec la volonté de proposer aux apprentis et aux formateurs un outil toujours plus pertinent, pratique et en phase avec les réalités de la formation professionnelle.

Au fil des années, cette plateforme s'est imposée comme un soutien concret dans la consolidation des connaissances et dans la préparation aux examens. Son intérêt se confirme également par le fait que le nombre d'inscrits reste stable d'année en année, preuve de la confiance accordée à cet outil ainsi que de sa place désormais bien établie dans l'environnement de formation.



L'année 2025 a par ailleurs permis d'enrichir encore la plateforme avec l'ajout de nouveaux QCM, venant compléter l'offre existante et renforcer la diversité des contenus proposés. Cette évolution s'inscrit dans une volonté claire de maintenir un outil vivant, utile et adapté aux besoins du terrain.

Dans cette même dynamique, la FSPM souhaite aujourd'hui aller plus loin et cherche à constituer un groupe de travail afin de réfléchir au développement de nouvelles activités en ligne en lien avec la nouvelle réforme Swissmem. L'objectif est de proposer, à l'avenir, des contenus modernes, attractifs et en adéquation avec l'évolution des exigences de la formation professionnelle.

SCAN ME

Par cette démarche, la FSPM confirme son engagement en faveur d'outils pédagogiques actuels, concrets et tournés vers l'avenir. Les membres et partenaires intéressés à contribuer à cette réflexion ou à soutenir cette évolution sont chaleureusement invités à se manifester.

DIXI polytool

MOTOREX Oil of Switzerland

hftm école supérieure technique mittelland
Dipl. Technicien-ne ES
cours en fr. ou fr/all.
dual ou plein temps
Extension Dipl. B.Eng

MÉCANIQUE DE PRÉCISION rostan
www.rostansuisse.ch
info@rostansuisse.ch


LNS
VOTRE PARTENAIRE UNIQUE POUR LES PÉRIPHÉRIQUES DE LA MACHINE-OUTILS

SWISS MECANYX SÀRL
DECOLLETAGE-FRAISAGE-TOURNAGE

SWISSMECHANIC
FORMATION CONTINUE
Swissmechanic est la principale association patronale des PME de l'industrie MEM

WALTER

SWISS MECANYX SÀRL
DECOLLETAGE-FRAISAGE-TOURNAGE

Swiss Mecanyx Sàrl

Votre partenaire en mécanique de précision

Swiss Mecanyx Sàrl, c'est avant tout deux associés passionnés et une équipe engagée, réunis autour d'un objectif commun, fournir un travail de haute précision et de qualité irréprochable.

Spécialisés en mécanique de précision, nous accompagnons vos projets de la pièce unitaire à la petite, moyenne et grande série.

⚙️ **Nos compétences :**

- Fraisage CNC 3 et 5 axes
- Tournage avec outils tournants + Axe C
- Décolletage
- Rectifiage cylindrique

🎯 **Notre force :**

Réactivité, précision et exigence pour répondre au mieux à vos besoins.

📍 **CH-1350 Orbe**
📞 **Info@swiss-mecanyx.ch**



MWPROGRAMMATIONSA
LA COMPÉTENCE CNC À VOTRE SERVICE

Aciers - Quincaillerie
KAUFMANN & FILS
DEPUIS 1864


Brütsch·Rüegger Tools

SECO



NEWEMAG

SMC®

SWISSMEM
Formation professionnelle

Freiburgstrasse 112, 3280 Murten, Switzerland
+ 41 26 670 71 30

MORATEC Sàrl
MÉCANIQUE DE PRÉCISION
www.moratec.ch



SOUS-TRAITANCE

ENGINEERING

SERVICES AUX ENTREPRISES

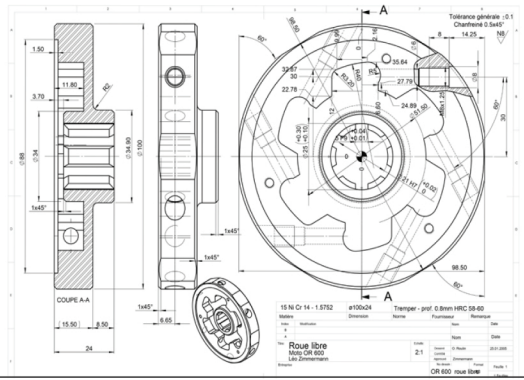

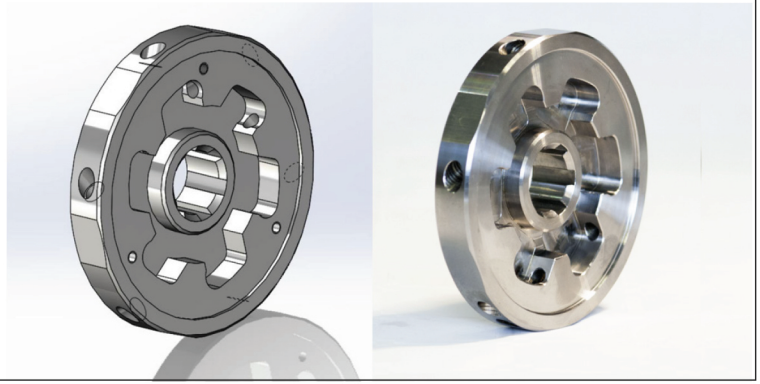

ANNONCEURS

Renforcer la formation industrielle en Suisse romande

Un partenariat structurant

Face aux évolutions rapides des métiers de l'industrie technologique, la formation professionnelle doit sans cesse s'adapter. C'est dans cette logique que le **GIM et FocusMEM Romandie** ont décidé d'unir leurs forces afin de renforcer et de moderniser la formation des métiers de l'industrie Tech en Suisse romande.

Ce partenariat repose sur une ambition claire : mieux connecter les trois piliers fondamentaux de la formation professionnelle suisse – les écoles professionnelles, les centres de cours interentreprises et les entreprises formatrices. En favorisant une approche plus cohérente et plus lisible, cette collaboration vise à renforcer l'efficacité des parcours de formation et à répondre de manière plus ciblée aux besoins des entreprises industrielles.

Une première étape concrète a déjà été franchie avec l'organisation d'une journée dédiée à la réforme des métiers, accueillie au centre de formation du GIM fin 2025. Cet événement a réuni l'ensemble des acteurs romands des cours interentreprises concernés par les métiers de l'industrie technologique. L'objectif était double : partager une vision commune des évolutions en cours et créer une dynamique collaborative par métier.

Cette rencontre a permis de renforcer les synergies entre les différents acteurs de la formation, d'échanger sur les enjeux concrets liés aux réformes et de poser les bases d'un travail collectif durable. En réunissant les compétences et les expériences de chacun, le partenariat GIM–FocusMEM Romandie contribue à consolider un écosystème de formation aligné sur les réalités industrielles actuelles et futures.

Au-delà de cette première action, cette collaboration s'inscrit dans une démarche à long terme au service des jeunes en formation, des entreprises et de la compétitivité de l'industrie romande. Elle illustre l'importance d'un engagement commun pour préparer les talents de demain et assurer la pérennité des métiers techniques.

Emilio Lado
Secrétaire général du GIM

ALBERT DESCLOUX SA

www.desclouxsa.ch

FABRICATION & RÉAFFÛTAGE D'OUTILS DE PRÉCISION

Performance, précision et réactivité

- ✓ **Haute** précision garantie
- ✓ Technologies CNC avancées
- ✓ Délais rapides et fiables



Albert Descloux SA
1647 Corbières
www.desclouxsa.ch
+41 26 915 22 15

De la CNC à l'impression 3D : un large portefeuille de machines pour la fabrication

L'offre d'URMA AG s'étend des machines-outils CNC classiques pour les opérations de fraisage et de tournage jusqu'aux solutions industrielles d'impression 3D. URMA accompagne aussi les entreprises de production tout au long de la chaîne de valeur – du développement de prototypes jusqu'à la production en série.

Technologie économique des CNC HAAS

Les machines de HAAS Automation sont reconnues dans le monde entier pour leur excellent rapport qualité-prix et leur grande fiabilité. Le portefeuille comprend notamment des centres d'usinage verticaux et horizontaux, des tours CNC ainsi que des solutions modernes d'usinage 5 axes.

Ces machines couvrent un large éventail d'applications – de l'usinage de pièces unitaires et de petites séries jusqu'à la production industrielle en série. En tant que partenaire distributeur exclusif en Suisse, URMA propose l'ensemble du portefeuille HAAS et accompagne ses clients dans le choix de la machine adaptée ainsi que dans son intégration au sein des processus de production existants.

Solutions tournage-fraisage flexibles d'EMCO

Avec les machines CNC d'EMCO, URMA complète son offre par des solutions hautement flexibles pour des processus exigeants de tournage et de fraisage. EMCO est particulièrement réputé pour ses centres de tournage-fraisage multifonctionnels, permettant de réaliser des usinages complexes en une seule prise.

La combinaison de plusieurs phases d'usinage sur une seule machine permet de réduire les temps improductifs, d'augmenter la sécurité des processus et d'améliorer la qualité des pièces. Pour les pièces de précision complexes en particulier, cette technologie offre des avantages décisifs en termes d'efficacité et de rentabilité.

Usinage de précision dans le domaine du micro-usinage

Pour des applications hautement spécialisées, URMA propose également en exclusivité en Suisse la machine de précision compacte ZORN microone de ZORN Maschinenbau.

Ce centre de micro-usinage a été spécialement développé pour le micro perçage et le fraisage de haute précision ainsi que pour des opérations de finition. La machine est utilisée partout où des précisions maximales sont exigées et un processus stable est requis – par exemple pour des composants de précision exigeants dans les domaines de la technique médicale ou de la micromécanique.

Grâce à la combinaison de ces partenaires, URMA couvre un large spectre de l'usinage moderne des métaux – du fraisage et du tournage aux solutions de production automatisées, jusqu'aux applications de haute exigence. Les clients bénéficient non seulement de la compétence machine, mais également de la longue expérience d'URMA dans les technologies d'usinage de pointe et l'optimisation des processus.

La fabrication additive en complément de l'usinage

Parallèlement à l'usinage traditionnel, la fabrication additive gagne en importance dans de nombreux secteurs industriels. URMA propose donc également des solutions industrielles d'impression 3D de fabricants leaders.

Le portefeuille comprend notamment les imprimantes 3D polymères de Formlabs, qui utilisent les technologies SLA et SLS et conviennent particulièrement pour entrer dans l'impression 3D professionnelle, le développement de produits ou la fabrication de petites séries.

Pour les applications industrielles, URMA propose également des imprimantes FDM Markforged permettant la fabrication additive de pièces en composite ou en métal. Ces solutions sont fréquemment utilisées pour la fabrication d'outillages, de dispositifs ou de pièces fonctionnelles destinées à la production.

Le portefeuille comprend en outre des systèmes industriels de fabrication additive d'EOS. Considérée comme un pionnier de la fabrication additive industrielle, l'entreprise propose aussi bien des imprimantes 3D polymères utilisant le procédé SLS ainsi que des installations métal basées sur la technologie DMLS pour la fabrication précise de pièces métalliques complexes.

Experience Center : une plateforme technologique

Un élément central stratégique de la division machine, est le nouveau URMA Experience Center à Mägenwil. Les machines, les outils et les processus de fabrication y sont présentés dans des conditions réelles.

Le nouveau centre d'expérience URMA à Mägenwill est un nouveau pilier stratégique de la division machine. Nous y présentons en temps réel nos portefeuille de machines complet avec leurs processus de fabrication

Les visiteurs ont la possibilité de découvrir différentes technologies d'usinage fonctionnels, de discuter d'applications concrètes et d'évaluer de nouveaux concepts de fabrication avec des spécialistes. L'Experience Center ne sert donc pas uniquement de showroom, mais également de plateforme d'échange de connaissances, de formation et de conseil technologique.

L'inauguration officielle aura lieu le 8 mai 2026. Clients, partenaires et personnes intéressées pourront découvrir en détail les technologies de fabrication modernes – inscrivez-vous dès aujourd'hui !

Images et légendes

 UMC-400 HERO_PNG.png	L'UMC-400 se caractérise par un encombrement réduit et des courses généreuses. Elle constitue ainsi le choix idéal pour les petites entreprises ou celles qui usinent des pièces de petite taille sur 5 axes. Source : URMA AG
 microone-single_KK_6329-Alles-zu.png	La ZORN microone est un centre d'usinage micro compact qui s'adapte de manière extrêmement flexible à un large éventail d'exigences. Source : URMA AG
 Formlabs_FUSE 1+ 30W Printer_23.png	L'imprimante de bureau Formlabs Fuse 1+ 30W introduce la technologie de frittage sélectif par laser (SLS) directement dans la production. Source : URMA AG
 2_7279_URMA_Maegenwil_Aussen_K03_230524_2.tif	Le centre de compétences moderne de Mägenwil réunit technologie de pointe, savoir-faire et expérience client sur une superficie de plus de 1 100 m². Source : URMA AG

URMA AG
Obermatt 3
CH-5102 Rupperswil
T +41 62 889 20 20
F +41 62 889 20 28
info@urma.ch
www.urma-group.ch

RODI SA
Fournitures industrielles



Proximité. Fiabilité. Qualité.

• Large stock • Produits certifiés • Conseil technique

RODI F. SA – 1723 MARLY www.rodisa.ch



FESTO

Festo Learning Experience
Le portail d'apprentissage en ligne

lx.festo.com

MERCI A NOS ANNONCEURS

PENSEZ A LES PRIVILEGIER

MECANIQUE DE PRECISION
rostan
suisse

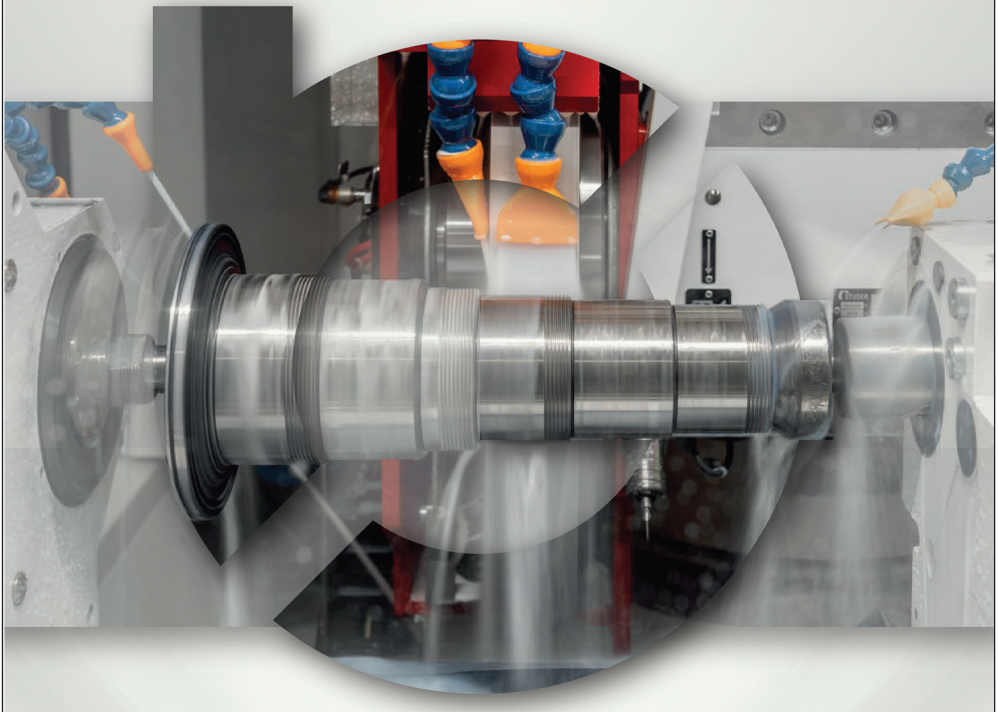

LA RECTIFICATION CYLINDRIQUE
Le cœur de notre métier

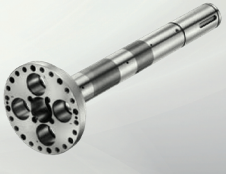



www.rostansuisse.ch

La maîtrise du µ,
notre passion

QUINCAILLERIE & ACIER
KAUFMANN

UNE AFFAIRE DE FAMILLE DEPUIS 1864





LE PARTENAIRE SPÉCIALISÉ POUR TOUS LES PROFESSIONNELS DE LA MÉCANIQUE

Sur 1000 m², venez découvrir la **quincaillerie** avec plus de 25'000 articles en stock ainsi que notre **secteur acier** et **sidérurgie** avec plus de 10'000 positions d'acier !

- Aciers étirés
- Aciers inox
- Aciers spéciaux
- Aluminium
- Cuivre ETP
- Fonte
- Titane
- Laiton
- Maillechort
- Plastiques

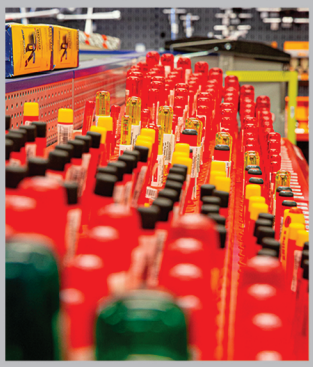



Kaufmann & Fils SA | Rue de la Pâquerette 24 | 2300 La Chaux-de-Fonds | 032 911 10 50 | www.kaufmann-fils.ch